

REKONSTRUKCE VÝPRAVNÍ BUDOVY V ŽST. PLZEŇ HL. N.

STÁVAJÍCÍ STAVA BOURACÍ PRÁCE - POHLED JIŽNÍ - ČÁST B1 1:100

LEGENDA

- STÁVAJÍCÍ KONSTRUKCE
- BOURANÉ KONSTRUKCE
(Zděné stěny, komíny, ŽB konstrukce)
Prvky a konstrukce bez opětovné montáže. Budou demontovány vč. instalačních a kotvicích prvků
- BOURANÉ PLÁŠTĚ
(střešní pláště - krytina z hydroizolační folie z měkčeného PVC, krytiny z měděného plechu)
Demontáž oplechování a veškerých klempířských prvků

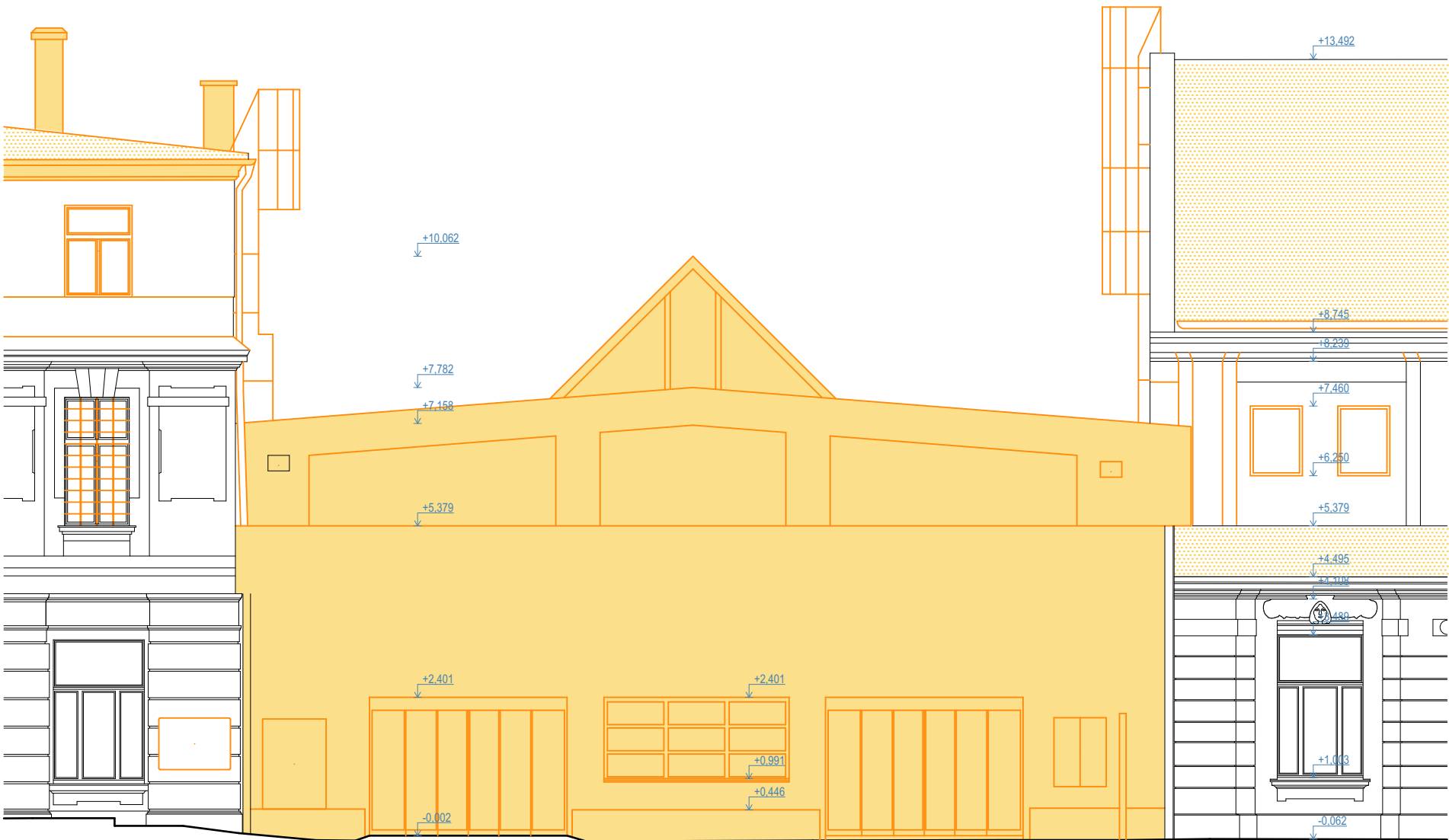

Číslo změny:	Obsah změny:	Datum změny:
01	-	-
02	-	-
03	-	-

Objednatel:	Správa železniční dopravní cesty, státní organizace Dlážděná 1003/7, 110 00 Praha 1 Stavební správa západ Sokolovská 278/1955, 190 00 Praha 9
-------------	--

Zhotovitel: účastníci společnosti "SP+SEU_Plzeň hl. n."

Správce:	SUDOP PRAHA a.s. Olšanská 1a, 130 80 Praha 3 tel.: +420 267 094 111 e-mail: praha@sudop.cz	Hlavní inženýr projektu: JAROSLAV SOUMAR Garant profese: ING. ARCH. JIŘÍ MAŠEK
----------	---	---

Zpracovatel částí:	ATELIER SOUKUP OPL ŠVEHLA	ATELIER SOUKUP OPL ŠVEHLA s. r. o. Klatovská třída 818/11, 301 00 Plzeň tel.: +420 377 223 236 e-mail: info@atelier-soukup.cz
--------------------	---------------------------------	--

Vedoucí střediska:	Odpovědný projektant SO, IO, PS:	Vypracoval:	Kontroloval:
ING. ARCH. JIŘÍ OPL	ING. ARCH. JIŘÍ MAŠEK	ING. ARCH. KAROLÍNA HALUSKOVÁ	ING. ARCH. JIŘÍ OPL

Název akce:		Číslo smlouvy:	
REKONSTRUKCE VÝPRAVNÍ BUDOVY V ŽST. PLZEŇ HL. N.		18-144.230	
		Projektový stupeň:	
Část: SO 201 - VÝPRAVNÍ BUDOVA ARCHITEKTONICKO-STAVEBNÍ ŘEŠENÍ		Datum:	
		01/2020	
Název přílohy: STÁVAJÍCÍ STAVA BOURACÍ PRÁCE - POHLED JIŽNÍ - ČÁST B1		Číslo části:	
		D.2.2.1.1	
		Měřítko:	Počet formátů:
		1:100	6x A4
		Číslo přílohy:	
		33	